



La gestione locale dei rifiuti organici

relatore arch. Amalia Bevilacqua



Incontro AIC
webinar 25/06/2020

La dimensione urbana

Comuni per fasce di residenti [8092]

□	30 - 7500 [6453]
□	7500 - 50000 [1498]
□	50000 - 250000 [129]
□	250000 - 1000000 [10]
■	1000000 - 2617175 [2]

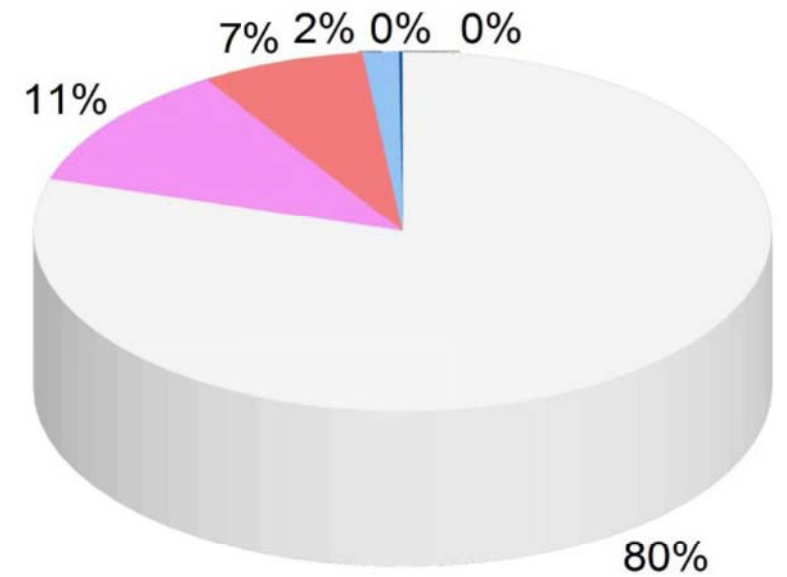

% di Comuni per dimensione urbana

La dimensione urbana

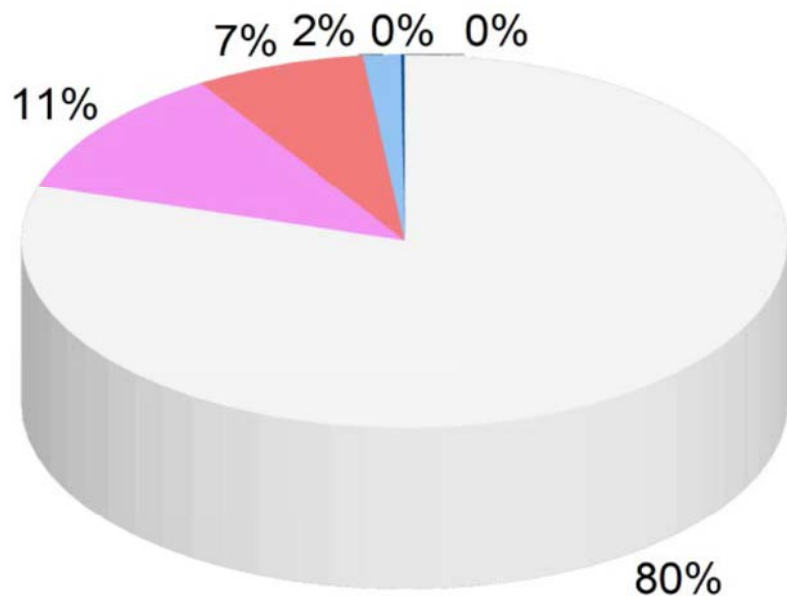

- da 30-7500
- da 7500-15000
- da 15000-50000
- da 50000-250000
- da 250000-1000000
- da 1000000-2617200

% di popolazione per dimensione urbana

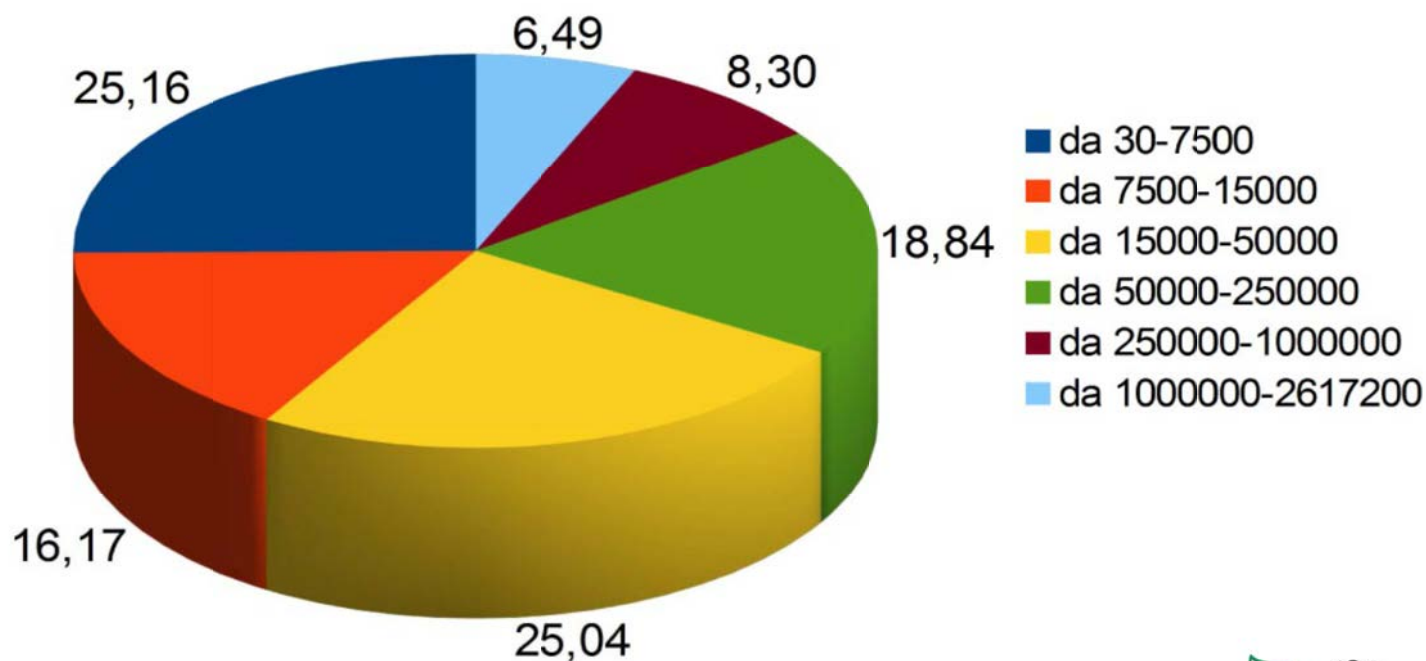

- da 30-7500
- da 7500-15000
- da 15000-50000
- da 50000-250000
- da 250000-1000000
- da 1000000-2617200

La dimensione degli interventi



Impianto di depurazione delle acque reflue



Impianto di compostaggio

Il compostaggio in regione Campania

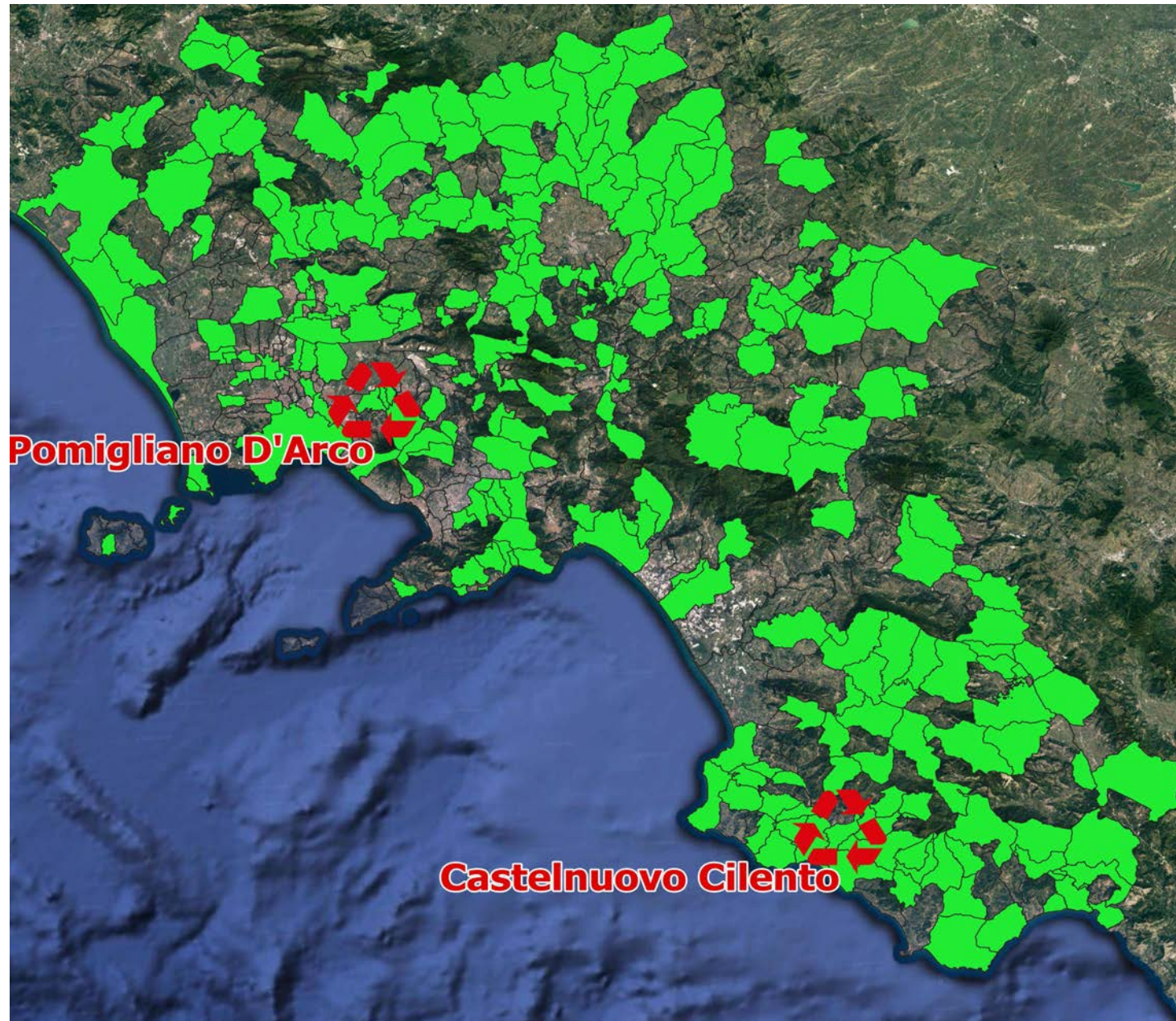

Compostaggio di prossimità



Autocompostaggio

Articolo 183, comma 1, lettera e) del D.lgs. 152/06



Compostaggio di comunità

lettera qq-bis) comma 1 art 183 del D.lgs. 152/06

130 t/a → 1083 AE



Compostaggio locale

Il comma 7-bis dell'art 214 del D.lgs 152/2006

80 t/a → 666 AE

Ripensare la gestione locale

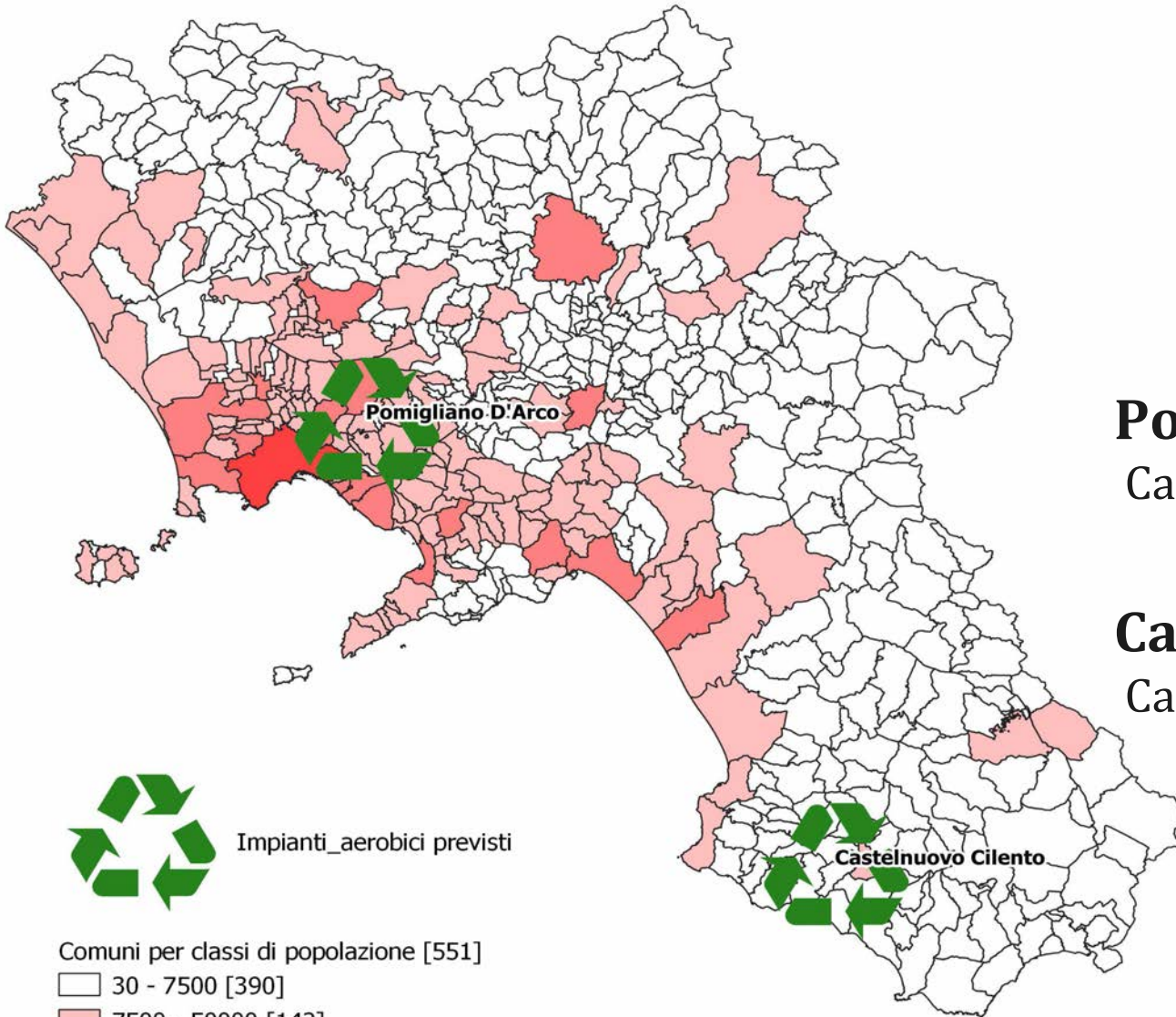

Pomigliano D'Arco (NA)

Capacità 24000 t/a → 200.000 AE

Castelnuovo Cilento (SA)

Capacità 16000 t/a → 133.333 AE



Impianti_aerobici previsti

Comuni per classi di popolazione [551]

- 30 - 7500 [390]
- 7500 - 50000 [142]
- 50000 - 250000 [18]
- 250000 - 1000000 [1]
- 1000000 - 2617175 [0]

Ripensare la gestione locale

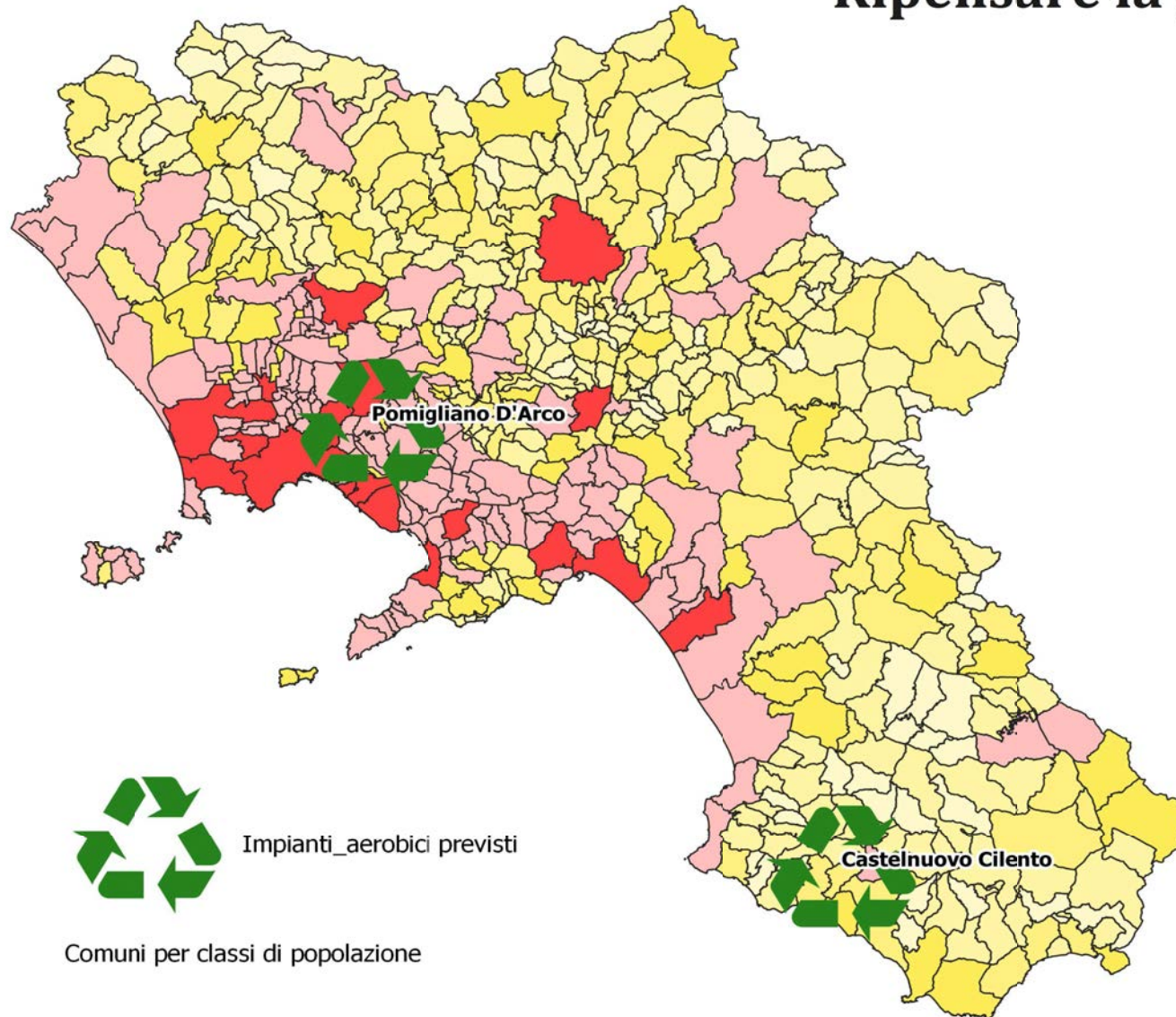

Ripensare la gestione locale

Il trattamento locale è preferibile a quello a grande scala, **nel settore rifiuti il fattore “economia di scala” funziona in modo inverso** al comparto industriale. **PICCOLO E' BELLO!**

Il **compostaggio di prossimità** nella gestione dei rifiuti organici urbani contribuisce a ridurre il fabbisogno di trattamento di rifiuti organici, per il rispetto dei principi ambientali di autosufficienza e prossimità.



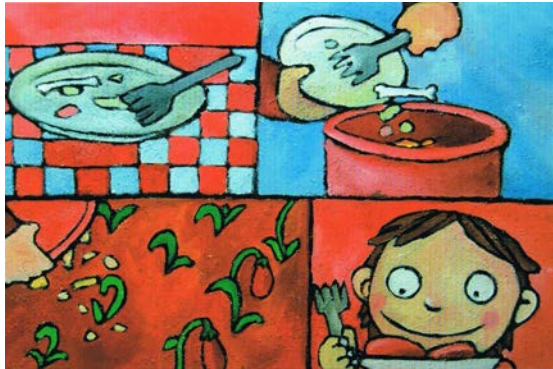

La scuola composta



Compost toilette

Animazione territoriale

sensibilizzazione e informazione, soggetti coinvolti:
amministratori locali;
mondo del lavoro;
cittadini;
scuole
ripensare i modelli d'intervento:
la dimensione d'intervento;
gli stakeholders



Grazie per l'ascolto

Contatti

studioamaliabevilacqua@gmail.com

associazioneauss@gmail.com

www.inventati.org/auss/